

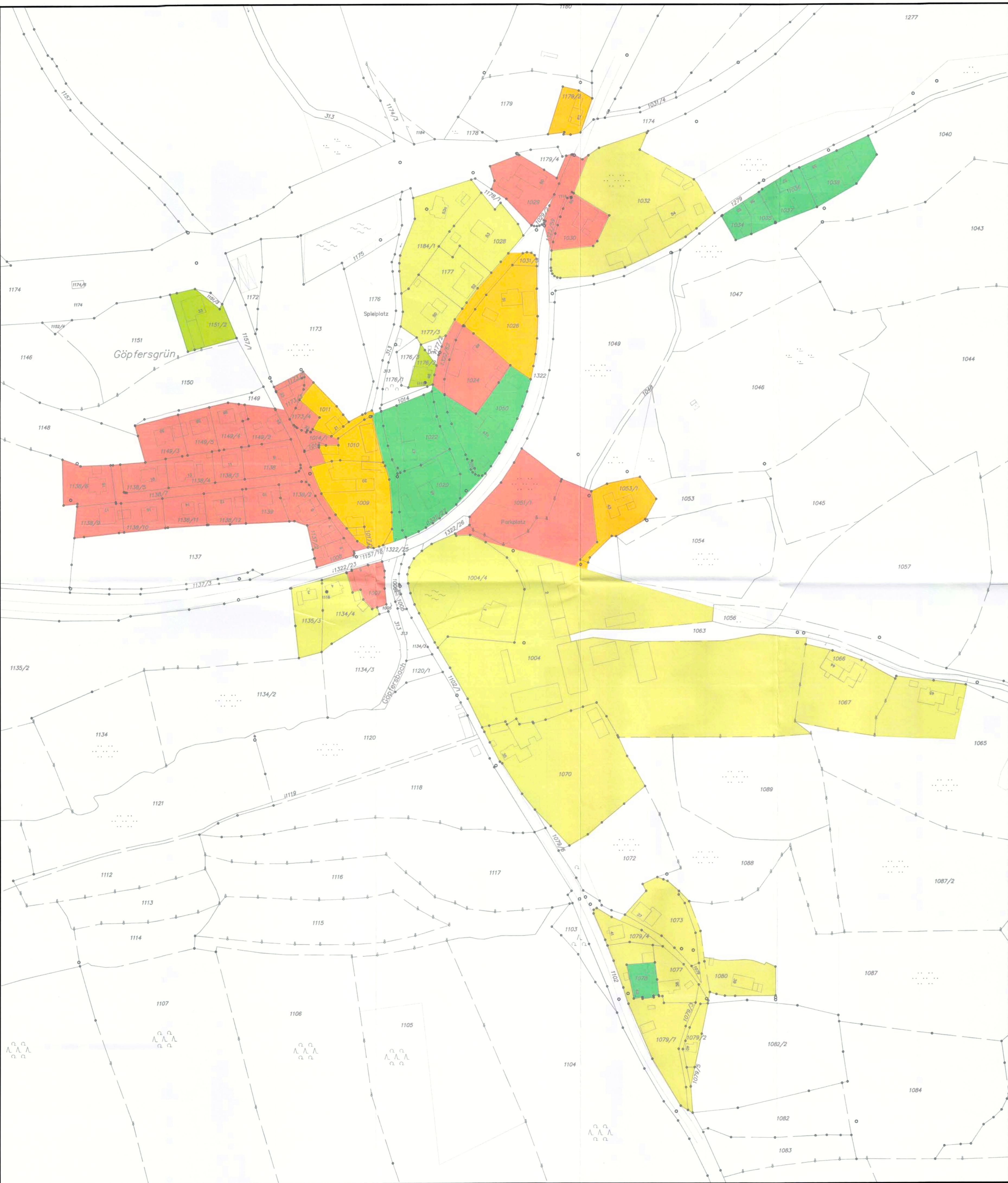







N:\Projekte\Stadt_Wunsiedel\6420A_Gespl_Entw_Geb_Leistungsphase_Ing-leistgn_Gespl_AbwbGebühr_Plaene\DFK-Wunsiedel_2007_2_2010-10-22.dwg (Layout: LP-Göpfersgrün)



ZEICHENERKLÄRUNG

BEFESTIGUNGSGRADE	
	0,20 Zone I
	0,30 Zone II
	0,40 Zone III
	0,50 Zone IV
	0,65 Zone V
	0,80 Zone VI
	0,95 Zone VII

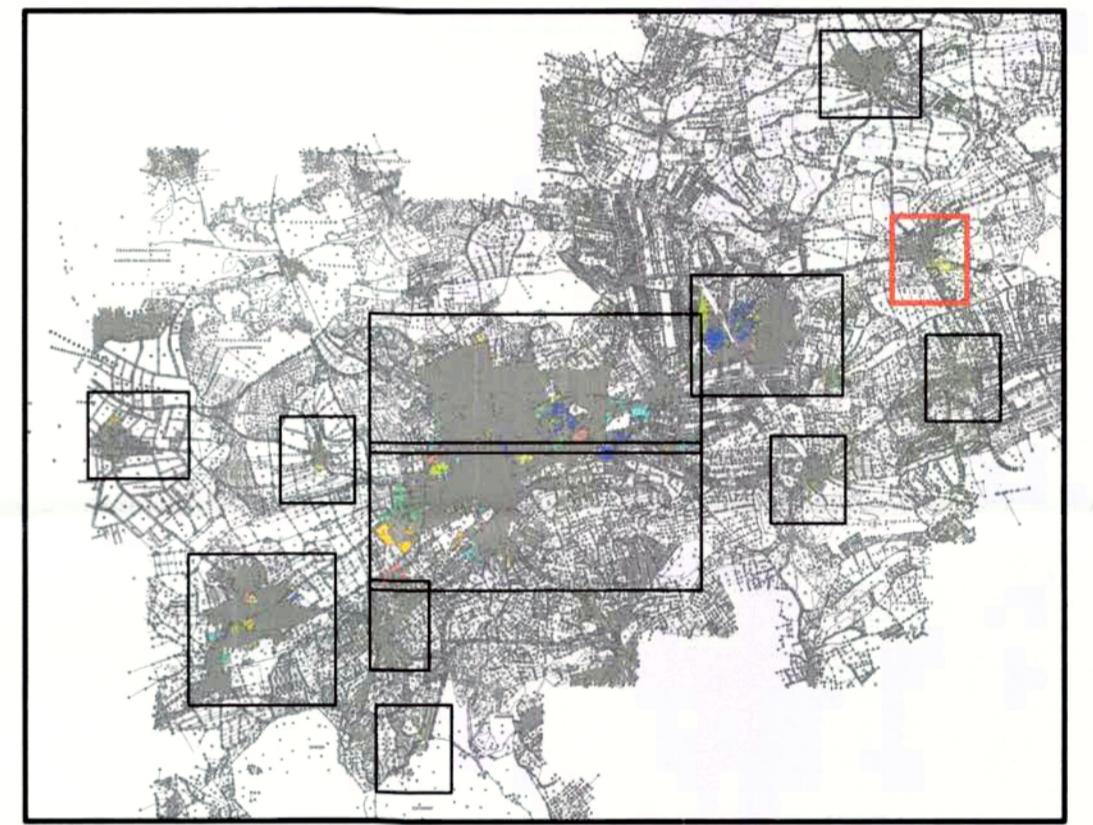
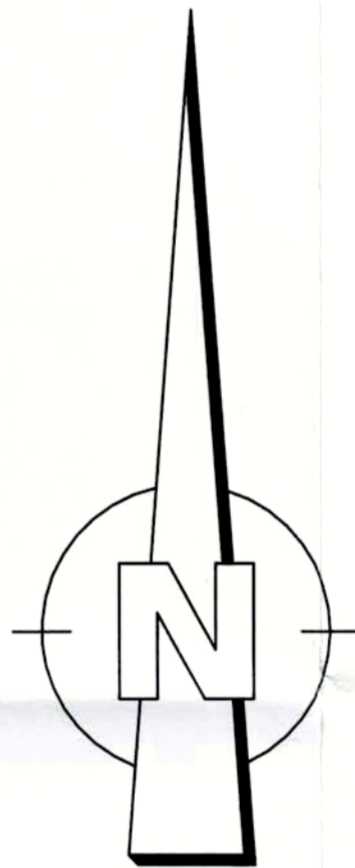

Diese Gebietsabflussbeiwertkarte ist Bestandteil der Beitrags- und Gebührensatzung des WUN Infrastruktur KU vom 17. November 2017

 
 Marco Krasser
 Vorstand WUN Infrastruktur KU

Änderungen		Datum	Name
		Maßstab	Anlage 8
Unternehmens-träger		Projekt-Nr. 2111 - 6420 A	
Landkreis		WUNSIEDEL	
GEBIETSABFLUSSBEIWERTKARTE DER STADT WUNSIEDEL FÜR DEN ORTSTEIL GÖPFERSGRÜN		entw.	JAN. 10 HUBERTH
		gez.	- " - HORNING
		gepr.	- " - BUCHER
		Nürnberg, OKTOBER 2010	

Gauff Ingenieure
JBG

H.P. Gauff Ingenieure GmbH & Co. KG -JBG-
 Passauer Straße 7
 D-90480 Nürnberg
 Telefon (0911) 9409-0
 Telefax (0911) 9409-174